

Système d'endiguement du val d'Ousson-sur-Loire

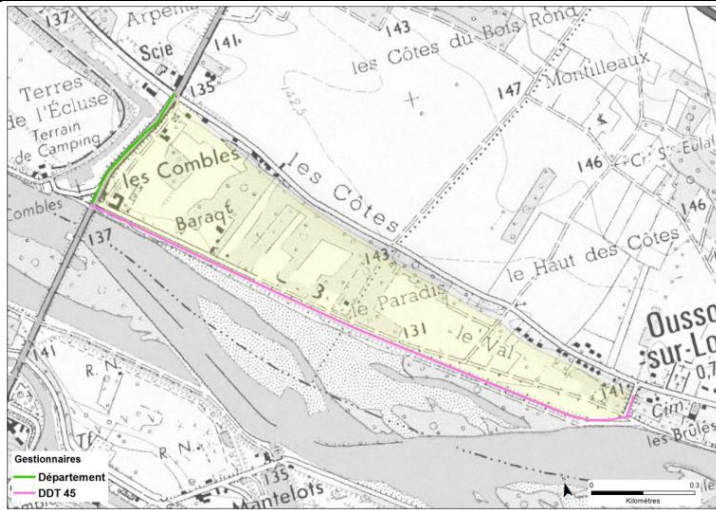

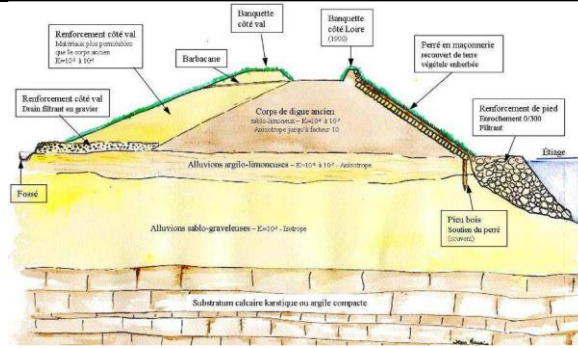

© DREAL Centre – Val de Loire



© DREAL Centre – Val de Loire



© DREAL Centre – Val de Loire

Données techniques

Hauteur/TN	2,5 à 5.5 m
Longueur en crête	1 750 m
Surface de la zone protégée	0.37 km ²
Population protégée	26 habitants
Niveau de protection/occurrence	125,07 m NGF (Gien) / Q10
Niveau exceptionnel connu/date	128,16 m NGF (Gien) / 1856 et 1866
Ouvrages spécifiques	

Nom du système

Levée d'Ousson-sur-Loire

Historique

Rivière ou milieu marin	LOIRE	Période de construction	Fin XV ^e - début XVI ^e
Ville proche/Département	Ousson-sur-Loire/Loiret	Autres travaux dates	XVII ^e -XVIII ^e -XIX ^e - XX ^e
Propriétaire/Gestionnaire	Etat pour le compte de la CC Berry Loire Puisaye	Type de travaux supplémentaires	Rehaussement, élargissement, renforcement
But principal (autre)	PI (X)	Raisons des travaux supplémentaires	Crues jusqu'à fin XIX ^e s, construction de barrage à l'amont au XX ^e s,
Typologie	fermé DH/DC		
Fondation	S (limons, sables, graves)		
Ingénierie	N/D		
Entrepreneur	N/D	Particularités	S



Coordonnées : 47°51'54.0"N 2°07'48.0"E

Auteur de la monographie

Sebastien.patouillard@developpement-durable.gouv.fr

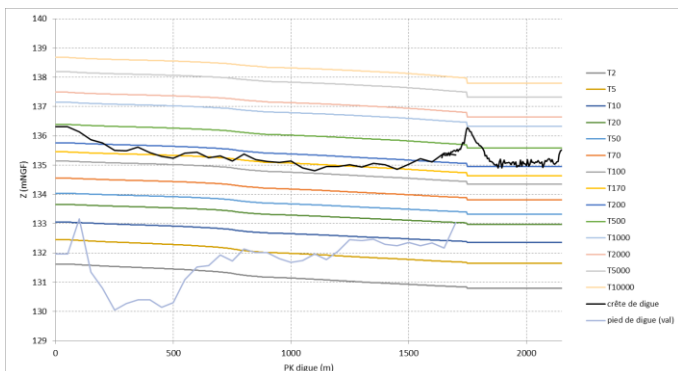

© DREAL Centre – Val de Loire

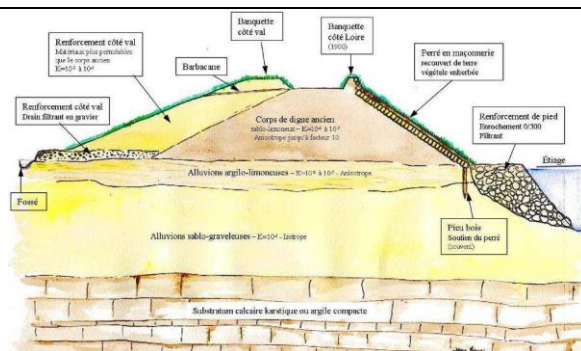

© DREAL Centre – Val de Loire



© DREAL Centre – Val de Loire

Technical data

Height above foundation	2.5 to 5.5 m
Length at crest	1,750 m
Protected area	0.37 km ²
Protected population	26 inhabitants
Protection level/return period	125.07 m a.s.l. / 10 years
Max. level reached/Date	128.16 m a.s.l. / 1856 and 1866
Specific structures	

System name

Ousson-sur-Loire levees

History

River or Sea system

LOIRE River

Construction Period

Late C 15th-early C 16th

Nearest town/Department

Ousson-sur-Loire/Loiret

Additional works date

C 17th- C 18th- C 19th- C 20th

Owner/Operator

State on behalf CC Berry Loire Puisaye

Type of additional works

Raising, widening, reinforcement

Main purpose (other)

PI (X)

Dam type

Closed system **DH/DC**

Foundation, rock type

S (silts, sands and gravel)

Engineer/Consultant

N/A

Contractor

N/A

Special features

S



Coordinates: 47°51'54.0"N 2°07'48.0"E

Author of the data sheet

Sebastien.patouillard@developpement-durable.gouv.fr

© Comité Français des Barrages et Réservoirs – <https://barrages-cfbr.eu/> - CFBR 2022

Cette monographie est sous licence Creative Commons Attribution - Pas d'Utilisation Commerciale - Partage dans les Mêmes Conditions 3.0 France. Pour accéder à une copie de cette licence, merci de vous rendre à l'adresse suivante <https://creativecommons.org/licenses/by-nc-nd/3.0/fr>.

This monograph is licensed under a Creative Commons Attribution-NonCommercial-ShareAlike 3.0 License. To access a copy of this license, please go to the following address <https://creativecommons.org/licenses/by-nc-nd/3.0>.

